

10/08/2005

תוכנת מוקד אבטחה  
א.

עובדת מול 15 מפענחים שונים בו זמנית ומבינה את כל השפות של מערכות האזעקה.

כמות הלקוחות להקלדה כ 10 אלף מנוי לכל קבוצת מוקד.

עובדת ברשת (נובל, חלונות)

מערכת הפעלה דוס חלונות 2000 98 95 איקס פי

תפריטים פשוטים להפעלה .

ניתן לפתוח 4 עמדות מבצעיות בזמן לחץ רב של קריאות.

זמן הטיפול באירוע קצר.

יכולת חיוג למנוי אוטומטית מכרטיס הלקוח

הצגת מיקום האירוע על מפת אטלס ישראל (דורש תוכנת אטלס גארד)

שיגור אוטומטי וידני של הודעות כתובות באינטרנט או דרך מכשיר המחובר ישירות למחשב.

עבודה במנהלתי ברשת ללא הגבלת מספר המשתמשים ברשת.

מגוון רב של דוחות .

יכולת שמירת אירועים ככל שהמדיה מאפשרת.

יצוא דוחת לקובץ HTML

התוכנה פועלת ברוב המוקדים בארץ וכן יש מספר מוקדים בחול.

אטיה  
פתוח תוכנה למוקדי אבטחה

מספר דוגמאות למסכי עבודה:

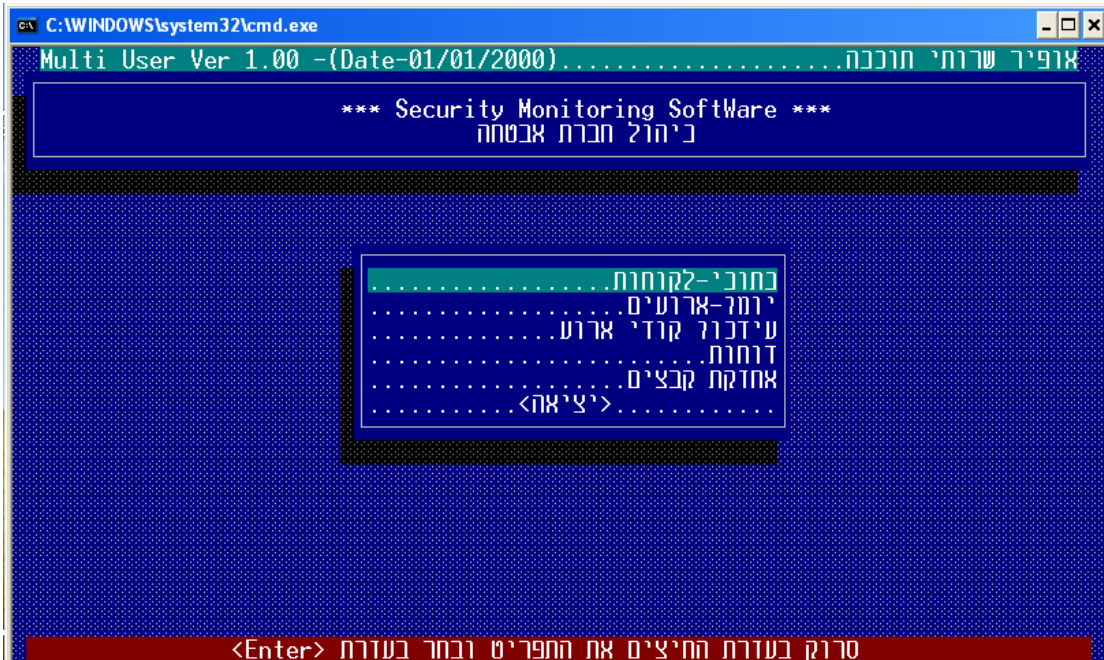
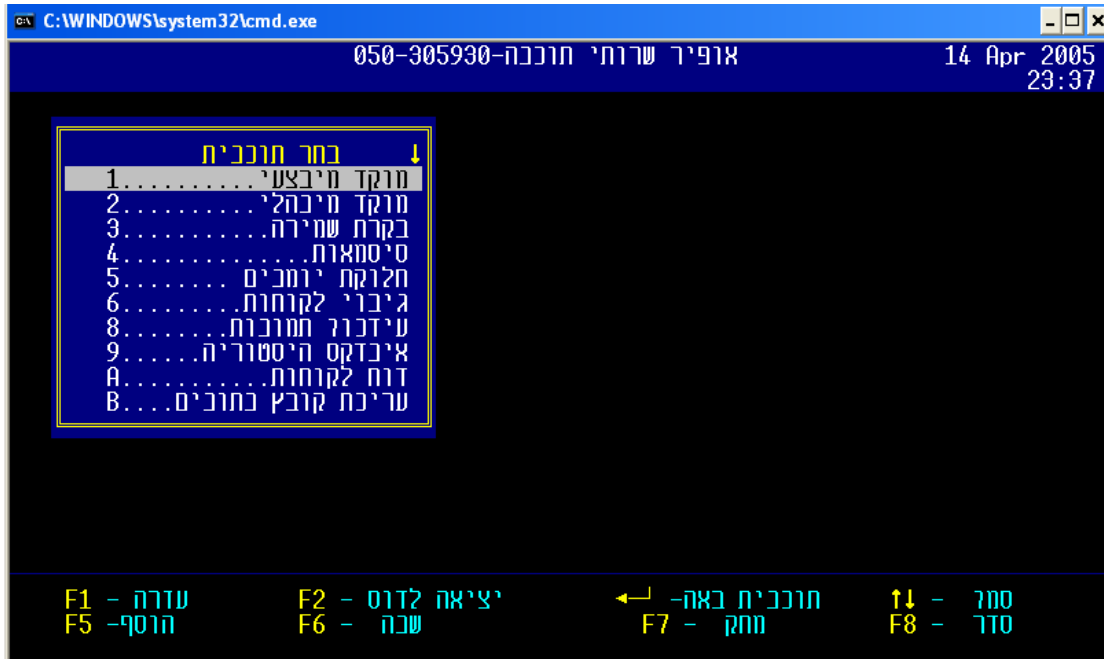

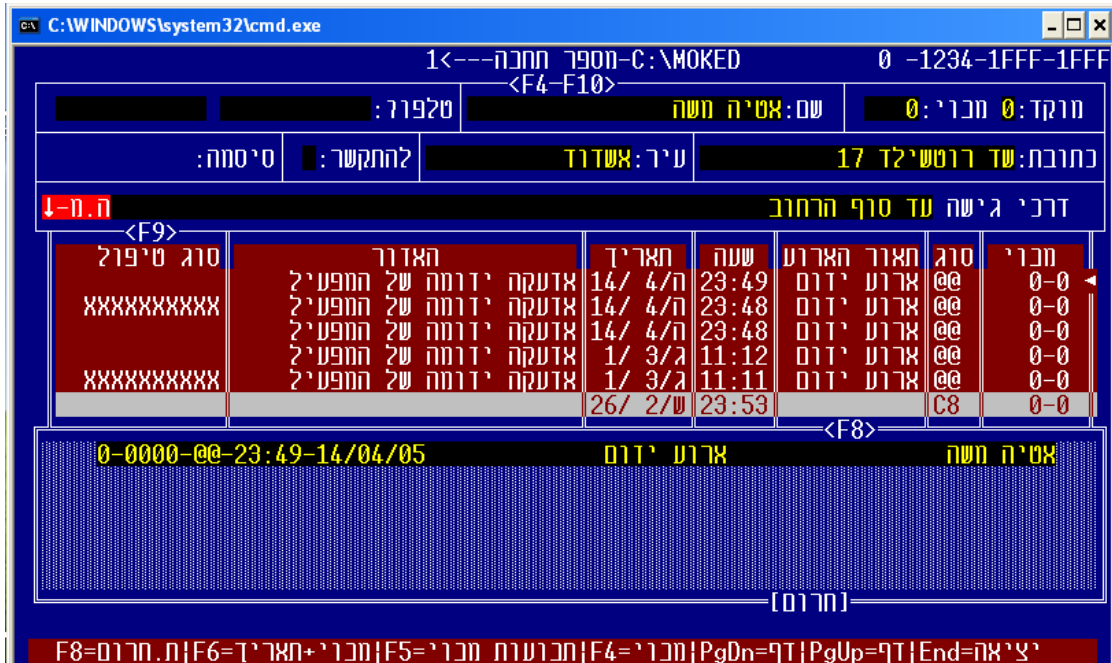
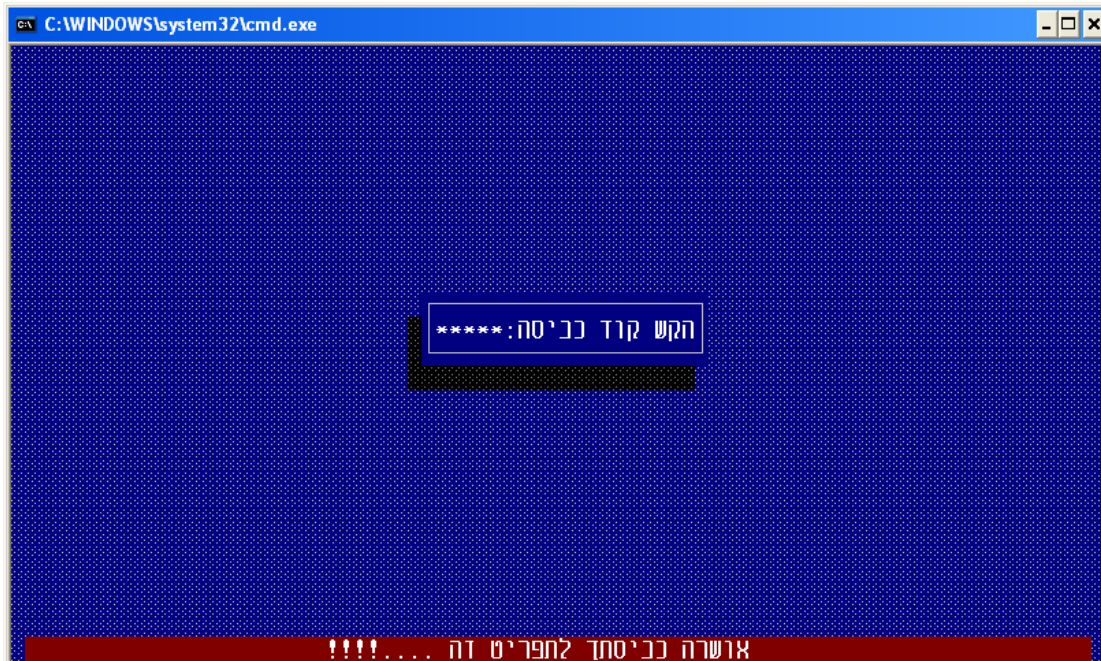

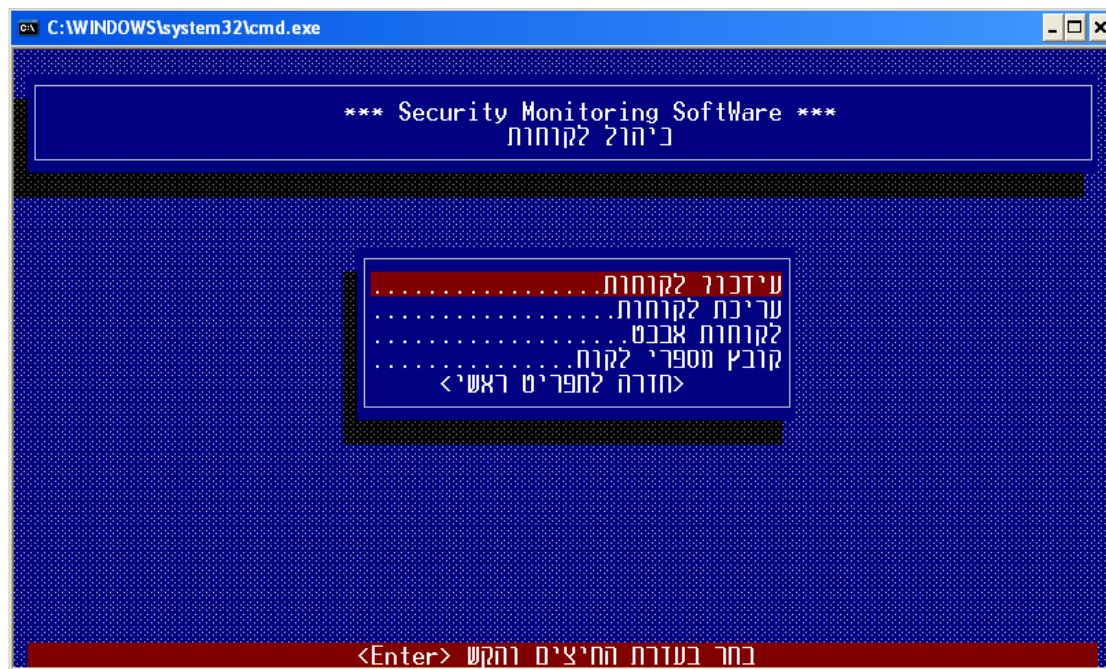
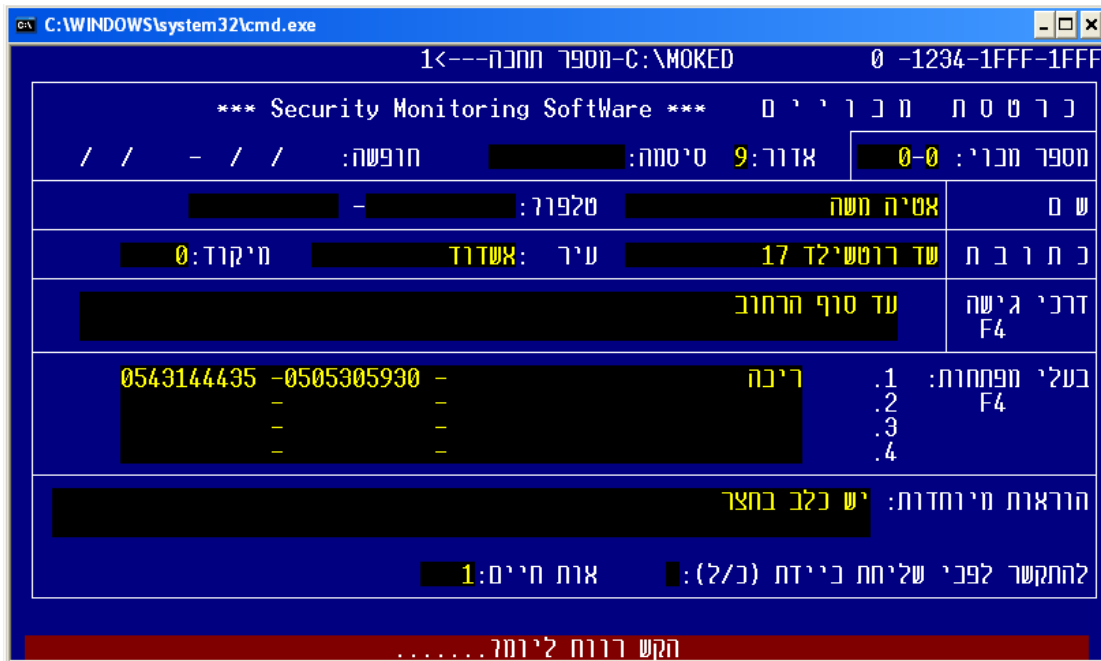

C:\WINDOWS\system32\cmd.exe

שם: אטיה חשה	מוקד: 0 חכוי: 0
עיר: אשדוד	כתובת: שד רוטשילד 17
דרכי גישה: עד סוף הרחוב	
<F4>	
קוד הפעלה: 01	ע
קוד כיווי: 02	ט
ביצוע (N/Y)	ג
מע' כבוי	ר
תאור הארוע	ט
אדעקה	@
הפעלה	PC
כבוי	PS
רגעה	RO
הפסקת	RESET
איתות	RH
מפסק	RI
מפסק	RJ
תקלת	RK
תק AC	RL
מתח	RM
מתח	RN

דף ראשון

בחר קבוצה מתאימה למערכת...

C:\WINDOWS\system32\cmd.exe

\*\*\* Security Monitoring Software \*\*\*  
 דוחות להדפסה C:\MOKED <----

<p>דוח לקוחות שלא שידרו בכלל</p> <p>דוח לקוחות שלא כיטלו מע</p> <p>דוח לקוחות שלא דרכו מערכת</p> <p>דפסת פרטים ללא תלות במס לקוח</p> <p>רשימת לקוחות בשירות פתיחה סגירה</p> <p>רשימת מספרים שאיך להם מס לקוח</p> <p>ארועים לא מוגדרים ביומ</p> <p>ארועים שטופלו בחרום</p> <p>דוח תקלות לפי תאריך</p> <p>דוח ארועים בחתך אדור/סייד בפעול</p> <p>דוח כיתוח דמכי הגעה לפי אדור</p> <p>דוח קריאות חוזרות לפי תאריך</p> <p>דוח לפי תאריך+לקוח+תאור ואדור</p> <p>דוח מסרטרטים</p> <p>.....&lt;חדרה לתפריט ראשי&gt;.....</p>	<p>הדפסת פרטי לקוחות</p> <p>דפסת יומל ארועים יומי</p> <p>דפסת ארועים לפי לקוח ותאריך</p> <p>דוח פתיחות סגירות</p> <p>דוח ארועים בחתך מוקדכית</p> <p>דוח ארועים בחתך סייר/ית</p> <p>דוח בדיקת דמכי תגובה ודמכי הגעה</p> <p>דוח אות חיים במשדדים</p> <p>דוח מערכות כבוי</p> <p>דוח לפי תאריך+ארוע</p> <p>יומל ארועים יומי לפי קבוצת מוקד</p> <p>דוח לקוחות לפי תאריך חידוש</p> <p>כמות חכויים לפי קבוצת מוקד</p> <p>כמות חכויים לפי אדורים</p> <p>מספרים פכויים לפי קבוצת מוקד</p> <p>דוח לפי תאריך+לקוח+ארוע</p> <p>דוח חכויים טכנים</p>
---	---

Print Spoler.....Alt-Q=כיטול | Alt-P=עצירה | Alt-R=החשד | Esc=Exit

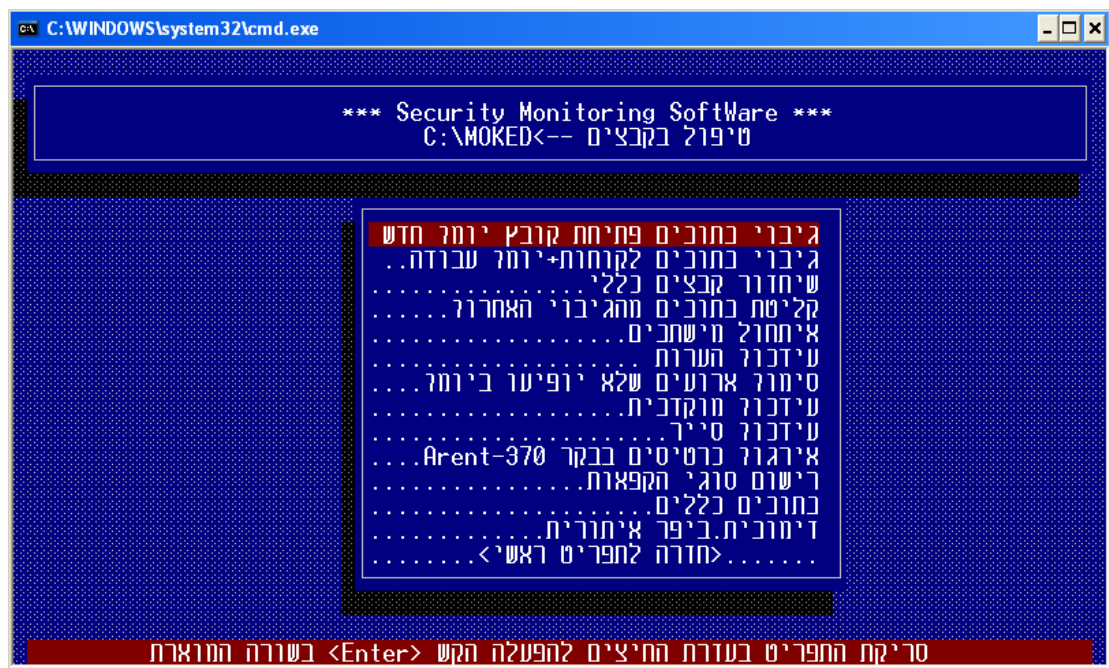
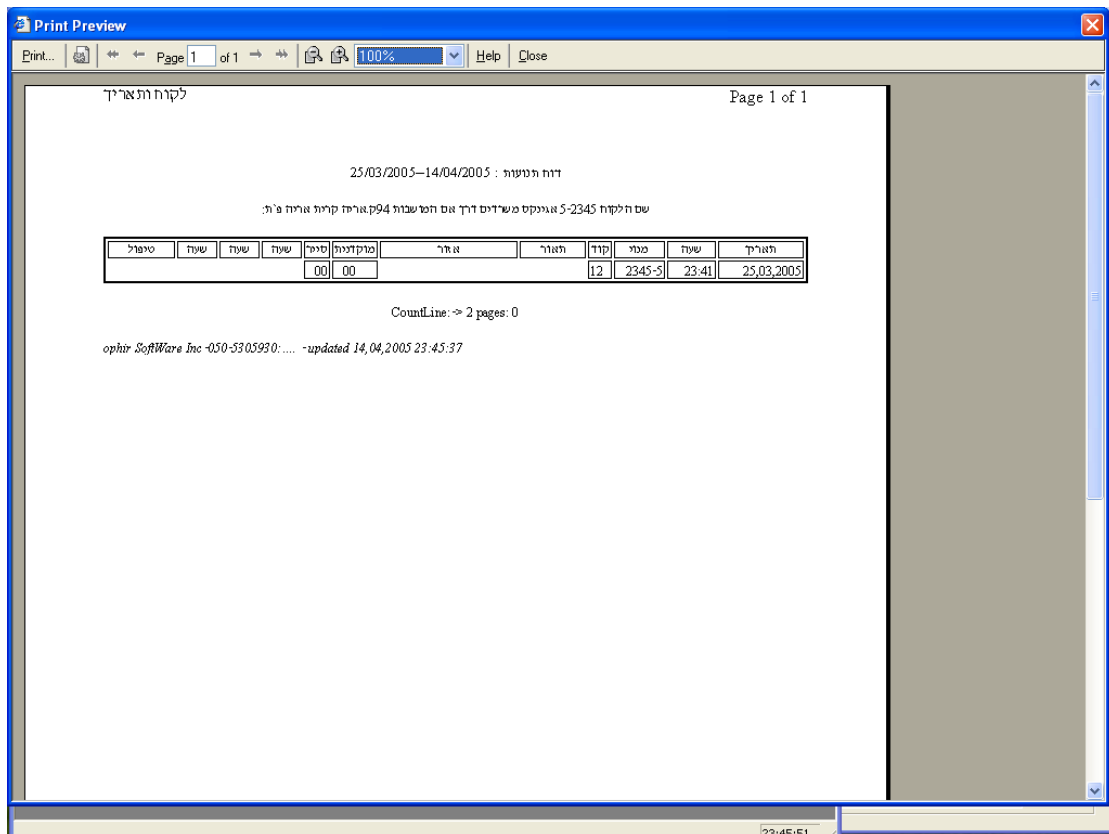



50.07

אחזקה

מספר פלאפון [ ] [ ]

logon OFF

LogOff

נושא [ ]

למי לחזור 000.000.000.000

תוכן ההודעה

Credit

[ ]

1

Sms4all

משתמש moked

סיסמא [ ]

www איפוס קובץ שגר הודעה

SMS שיגור הודעת

SMS הפעלת  שיגור חרום לכרטיס לקוח

שיגור לפלאפון כללי  שיגור דריכה לכרטיס לקוח

שיגור במע' כבוייה  שיגור ניטרוול לכרטיס לקוח

1-2-3-4-5-6-7-809  לשגר לפי עדיפות

[ ] פלאפון כללי

[ ] למי לחזור

SMSHTTP ספריית עבודה של קובץ

C:\MOKED

50000 זמן סריקה במילי שניה

חידג ארטומטי לאינטרנט

שיגור לסייר

[ ] 1-זור

[ ] 2-זור

[ ] 3-זור

[ ] 4-זור

[ ] 5-זור

[ ] 6-זור

[ ] 7-זור

שיגור הודעות לסלולרי ישירות מהתוכנה המבצעית

מאספת קריאות למוקד מורכב ממספר מפענחות שונות

איחזוקה

IN-1-ademco99  
0  
COM4.4800.N.8.1  
FAILL-COM4

IN-2-rci99  
0  
COM5.4800.N.8.1  
FAILL-COM5

IN-3-rcidakar  
0  
COM6.4800.N.8.1  
FAILL-COM6

IN-4-mlidakar  
0  
COM7.4800.N.8.1  
OK-COM7

IN-5  
0  
COM8.4800.N.8.1  
FAILL-COM8

IN-6  
0  
COM9.4800.N.8.1  
FAILL-COM9

IN-7  
0  
COM10.4800.N.8.1  
FAILL-COM10

DUT-8-com1  
0  
COM11.4800.N.8.1  
FAILL-COM11

IN-9-ibishs  
0  
COM12.4800.N.8.1  
FAILL-COM12

IN-10-ibishs  
0  
COM13.4800.N.8.1  
FAILL-COM13

IN-11-mirshs  
0  
COM14.4800.N.8.1  
FAILL-COM14

IN-12  
0  
COM15.4800.N.8.1  
FAILL-COM15

1  
2  
3  
4  
5  
6  
7  
8  
9  
10  
11  
12

RECEIVE-->00000----C8-17:51:45

M\_08\_05.DBF 13- 16777216= 32772

שעה	תאריך	הודעה מקורית	הודעה מתורגמת
10:27:48	10/08/2005	00000----C8	00000----C8
10:27:48	10/08/2005	00000----C8	00000----C8
17:51:39	10/08/2005	00000----C8	00000----C8
17:51:39	10/08/2005	00000----C8	00000----C8
17:51:39	10/08/2005	00000----C8	00000----C8
17:51:40	10/08/2005	[RCIMEGAMA -IN-9]031234A2	71234---A2-
17:51:40	10/08/2005	[RCIMEGAMA -IN-9]031234A2	71234---A2-
17:51:41	10/08/2005	90000----01-	90000----01-
17:51:41	10/08/2005	90000----L9-	90000----L9-
17:51:41	10/08/2005	90000----L9-	90000----L9-
17:51:41	10/08/2005	90000----L9-	90000----L9-
17:51:42	10/08/2005	90000----L9-	90000----L9-
17:51:45	10/08/2005	00000----C8	00000----C8

Shortcut to INSTAPP

Shortcut to REINDEX